

Tovarové parametre

Vytvorenie skupín tovarových parametrov v číselníkoch

Číselníky- Sklad – Tovarové parametre

Tento číselník umožňuje vytvoriť neobmedzený počet skupín. V každej skupine môže byť neobmedzený počet parametrov. Jednotlivým cenníkovým položkám môžete priradiť neobmedzený počet skupín.

Prvý krok je vytvoriť skupinu parametrov a potom zadať v skupine jednotlivé parametre.

 V číselníku *Číselníky- Sklad – Tovarové parametre* vytvorte nový záznam pomocou ikony **Pridanie riadka** / [Insert].

Program otvorí formulár na zadanie kódu a názvu skupiny parametrov:

Zadajte kód skupiny a jej názov.

Potvrdte kliknutím na ikonu **Uložiť** / [F2].

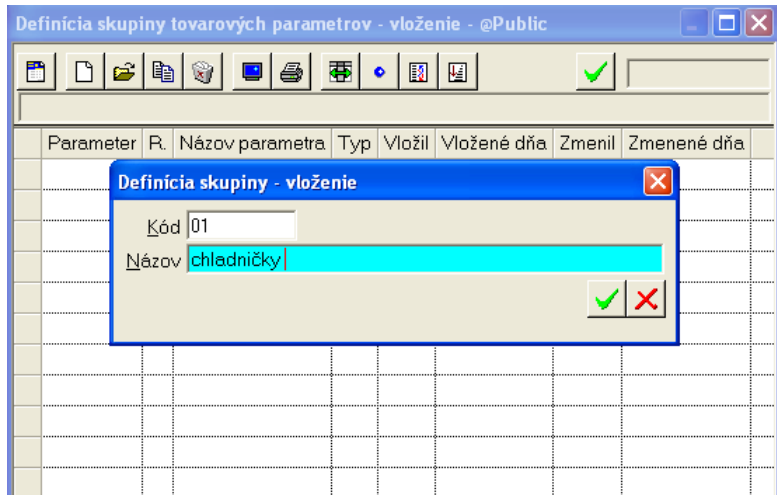

Parameter	R.	Názov parametra	Typ	Vložil	Vložené dňa	Zmenil	Zmenené dňa
-----------	----	-----------------	-----	--------	-------------	--------	-------------

Po potvrdení kódu a názvu skupiny je potrebné zadať jednotlivé parametre vytvorenej skupiny.

 Nový parameter je možné vložiť pomocou ikony **Pridanie riadka** resp. stlačením klávesu [Insert]. Program otvorí formulár pre pridanie parametra:

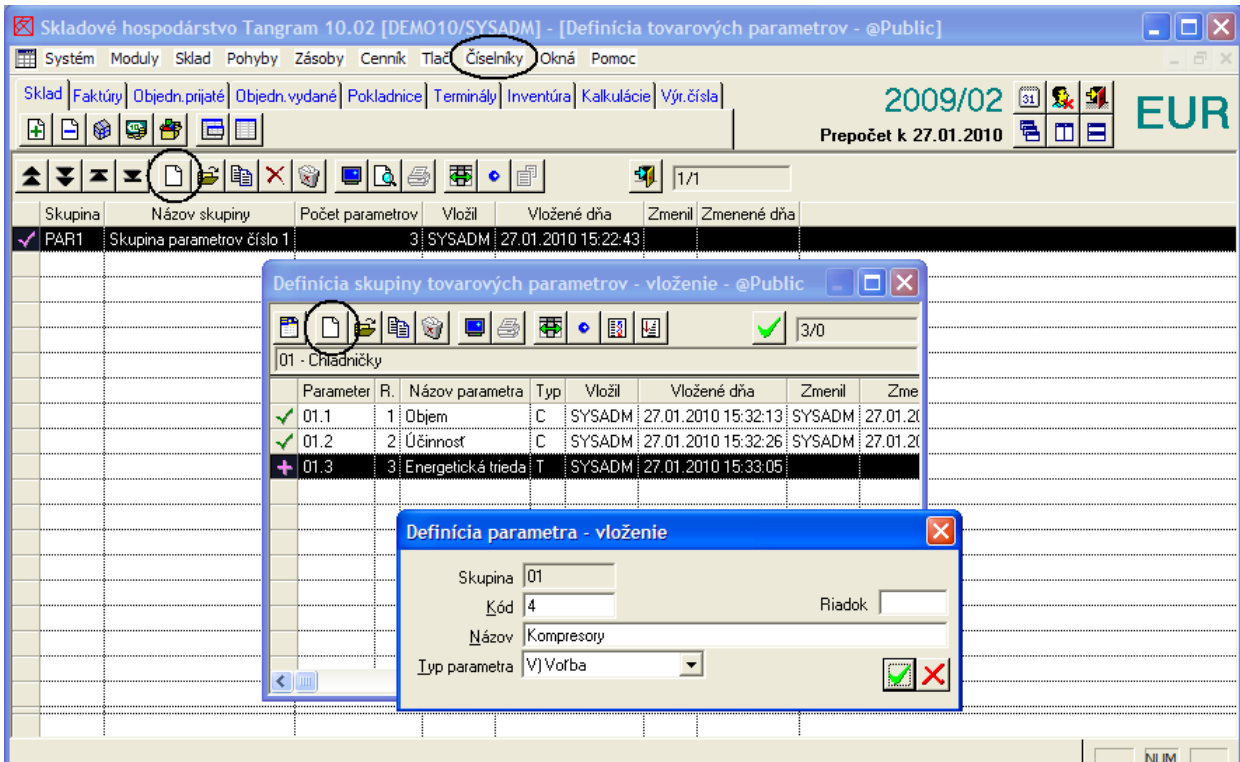

Skupina	Názov skupiny	Počet parametrov	Vložil	Vložené dňa	Zmenil	Zmenené dňa
✓ PAR1	Skupina parametrov číslo 1	3	SYSADM	27.01.2010 15:22:43		

Parameter	R.	Názov parametra	Typ	Vložil	Vložené dňa	Zmenil	Zme
✓ 01.1	1	Objem	C	SYSADM	27.01.2010 15:32:13	SYSADM	27.01.20
✓ 01.2	2	Účinnosť	C	SYSADM	27.01.2010 15:32:26	SYSADM	27.01.20
+ 01.3	3	Energetická trieda	T	SYSADM	27.01.2010 15:33:05		

Skupina	01		
Kód	4	Riadok	
Názov	Kompresory		
Typ parametra	V) Vofba		

Kód parametra – zadajte kód parametra, maximálne 6 znakov.,

Názov parametra – zadajte názov parametra, maximálne 40 znakov.

Typ parametra: vyberte niektorú z možností:

Text– hodnoty parametra môžete zadať ľubovoľné znaky

Číslo – hodnoty parametra môžu byť iba číselné

Voľba (áno/nie) – hodnoty parametra môžu nadobúdať iba logické hodnoty 1 alebo 0 (tj. 1 = áno, 0=nie).

Po uložení jedného parametra pokračujte v zadávaní ďalších parametrov skupiny.

 Ďalší parameter vložíte znova pomocou ikony **Pridanie riadka** / [Insert].

 Po vložení všetkých parametrov skupiny je potrebné uložiť aj celú skupinu parametrov pomocou ikony **Uloženie zmien** resp. klávesom [F2].

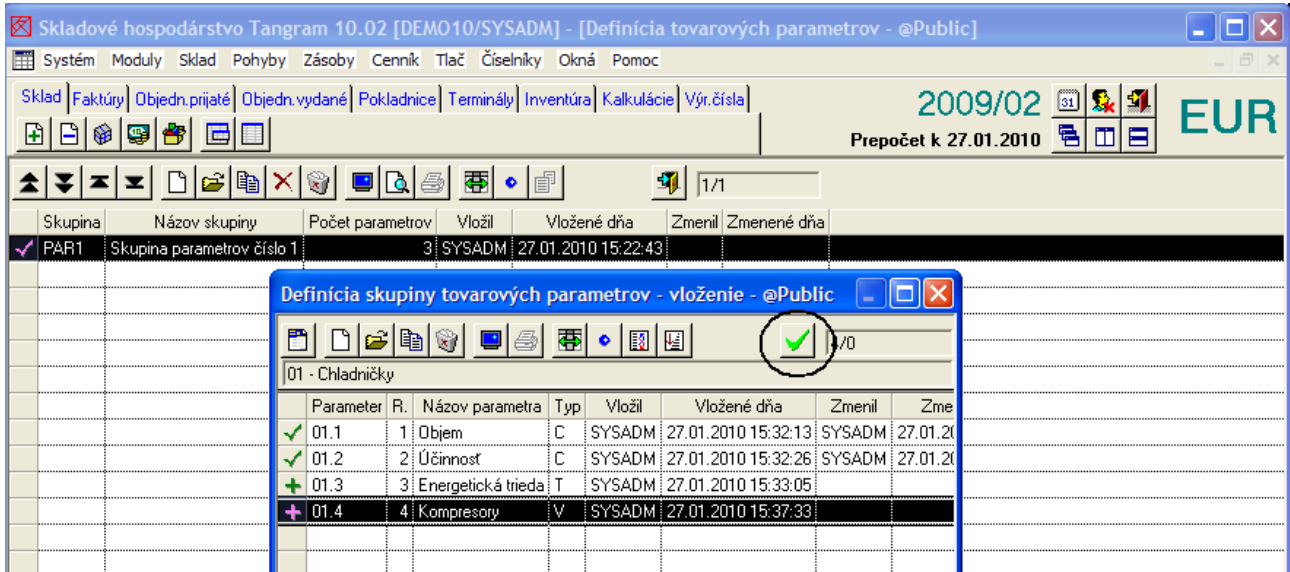

Skladové hospodárstvo Tangram 10.02 [DEMO10/SYSADM] - [Definícia tovarových parametrov - @Public]

System Moduly Sklad Pohyby Zásoby Cenník Tlač Číselníky Okná Pomoc

2009/02 Prepočet k 27.01.2010 EUR

Skupina	Názov skupiny	Počet parametrov	Vložil	Vložené dňa	Zmenil	Zmenené dňa
PAR1	Skupina parametrov číslo 1	3	SYSADM	27.01.2010 15:22:43		

Definícia skupiny tovarových parametrov - vloženie - @Public

01 - Chladničky

Parameter R.	Názov parametra	Typ	Vložil	Vložené dňa	Zmenil	Zme
✓ 01.1	1 Objem	C	SYSADM	27.01.2010 15:32:13	SYSADM	27.01.2010
✓ 01.2	2 Účinnosť	C	SYSADM	27.01.2010 15:32:26	SYSADM	27.01.2010
+ 01.3	3 Energetická trieda	T	SYSADM	27.01.2010 15:33:05		
+ 01.4	4 Kompresory	V	SYSADM	27.01.2010 15:37:33		

Po potvrdení uloženia skupiny parametrov môžete vytvárať ďalšie skupiny parametrov podľa vyššie uvedeného postupu.

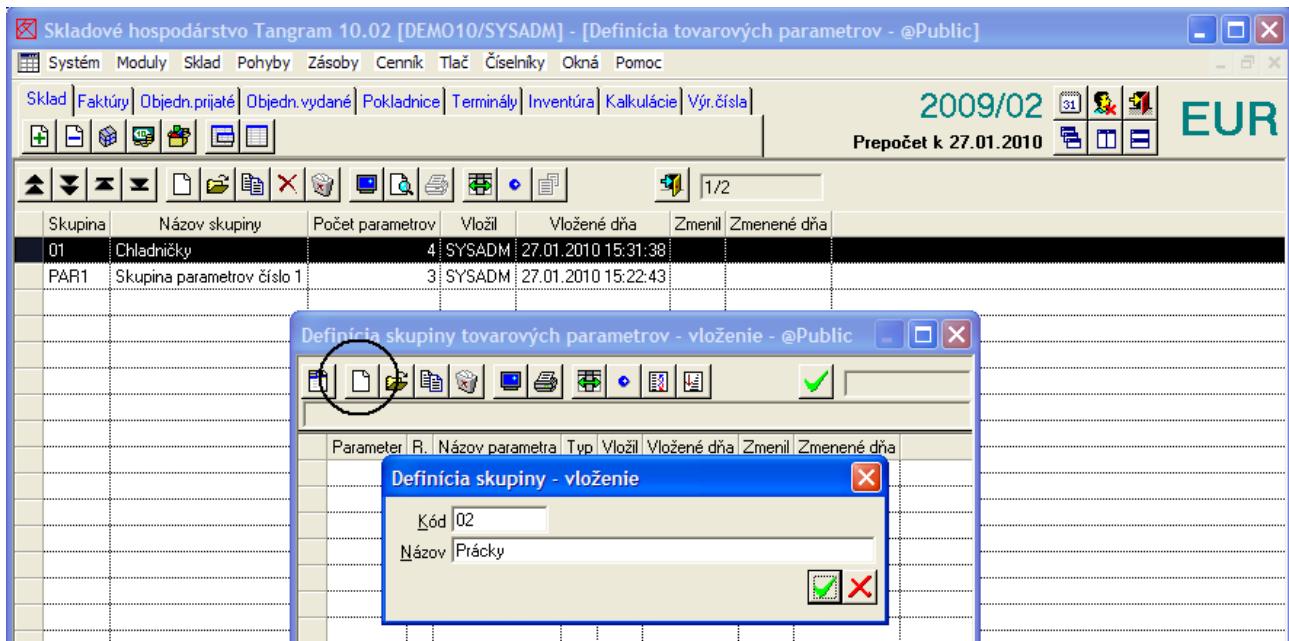

Skladové hospodárstvo Tangram 10.02 [DEMO10/SYSADM] - [Definícia tovarových parametrov - @Public]

System Moduly Sklad Pohyby Zásoby Cenník Tlač Číselníky Okná Pomoc

2009/02 Prepočet k 27.01.2010 EUR

Skupina	Názov skupiny	Počet parametrov	Vložil	Vložené dňa	Zmenil	Zmenené dňa
01	Chladničky	4	SYSADM	27.01.2010 15:31:38		
PAR1	Skupina parametrov číslo 1	3	SYSADM	27.01.2010 15:22:43		

Definícia skupiny tovarových parametrov - vloženie - @Public

Definícia skupiny - vloženie

Kód 02

Názov Prácky

Oprava kódu alebo názvu skupiny parametrov

Údaje v číselníku skupín parametrov je možné meniť rovnako, ako všetky číselníky.

Otvorte číselník v menu *Číselníky – Sklad – Tovarové parametre*. Otvorí sa prehliadač so zoznamom skupín, ktoré už boli zadané.

 Nastavte kurzor na riadok s požadovanou skupinou a kliknite na ikonu **Oprava riadka** / [Enter]. Otvorí sa formulár vybranej skupiny.

 Ak chcete meniť údaje v hlavičke – Kód a Názov – kliknite na ikonu **Hlavička dokladu** / [F4].

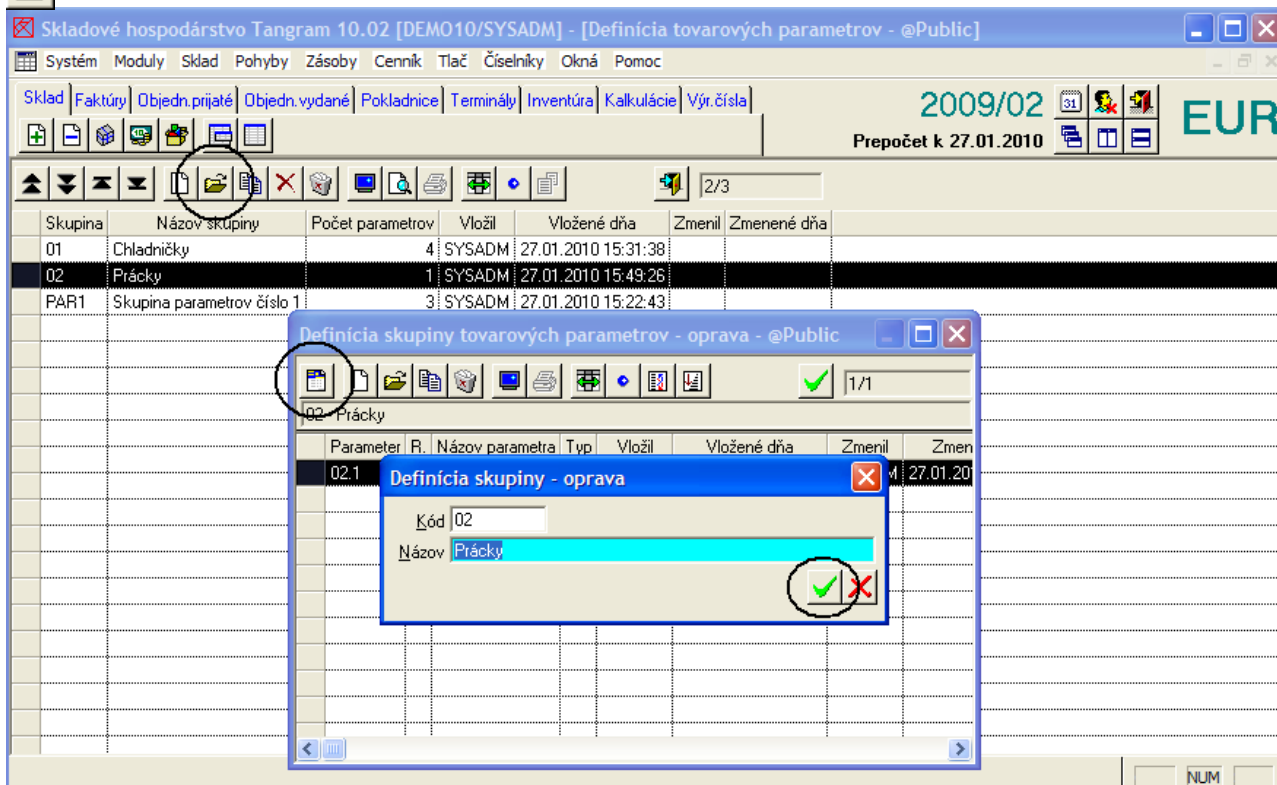

 Opravte požadovaný údaj a uložte kliknutím na ikonu **Uloženie zmien** / [F2].

POZOR! Ak zmeníte kód skupiny, ktorý už bol použitý v niektorej cenníkovej karte, musíte urobiť opravu aj v cenníkovej karte – zmeniť pôvodný kód na nový.

Ak chcete opraviť niektorý údaj v konkrétnom parametri, nastavte kurzor na riadok s požadovaným parametrom a otvorte ho na opravu (ikona, Enter, dvojklik).

Po zmene parametra je potrebné najprv uložiť formulár s parametrom (kláves F2 resp. ikona **Uloženie zmien**) a následne uložiť formulár skupiny (kláves F2 resp. ikona **Uloženie zmien**).

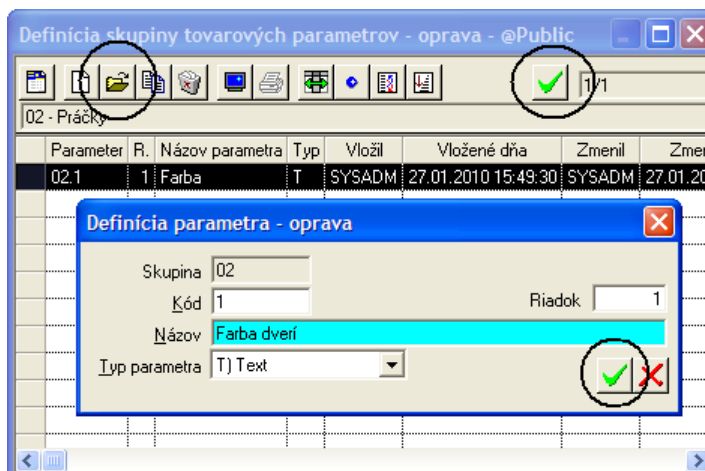

Priradenie skupiny parametrov jednotlivým tovarom v cenníku

Cenník – Cenník tovarov a služieb

Ku každej cenníkovej karte môžete priradiť neobmedzený počet skupín. Vyhľadajte v cenníku kartu tovaru a otvorte ju na opravu (Enter, dvojklik, ikona).

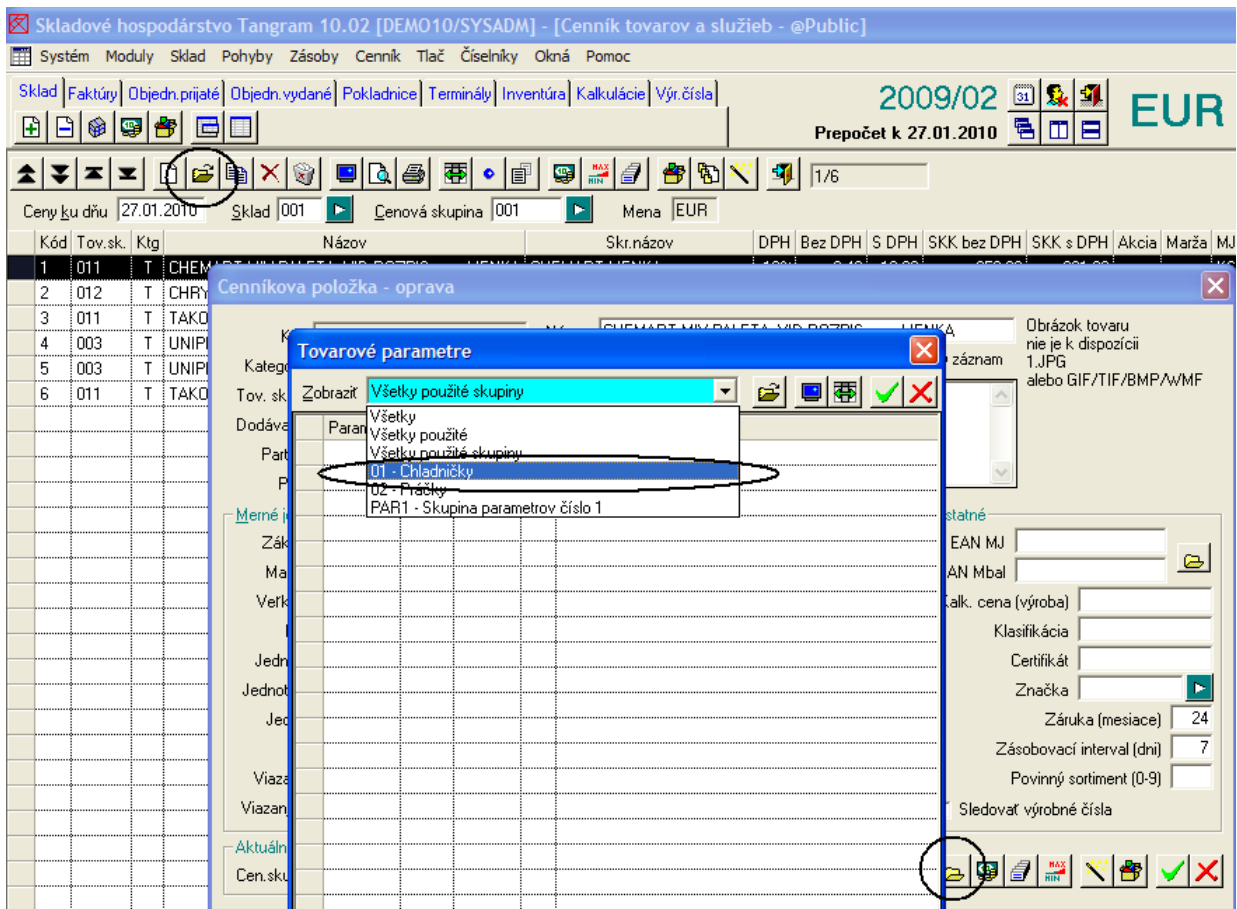

 V pravej spodnej časti cenníkovej karty kliknite na ikonu **Tovarové parametre** / [F3]. Zobrazí sa formulár pre zadávanie hodnôt tovarových parametrov.

1. Otvorte roletovú ponuku pre položku **Zobrazit**. V roletovom menu sa zobrazia všetky vami zadané skupiny tovarových parametrov.
2. Kliknutím na požadovanú skupinu v roletovom menu zvolte skupinu, ktorú chcete priradiť k vami zvolenému tovaru.

Po výbere skupiny sa v tom istom formulári zobrazí zoznam tovarových parametrov zvolenej skupiny:

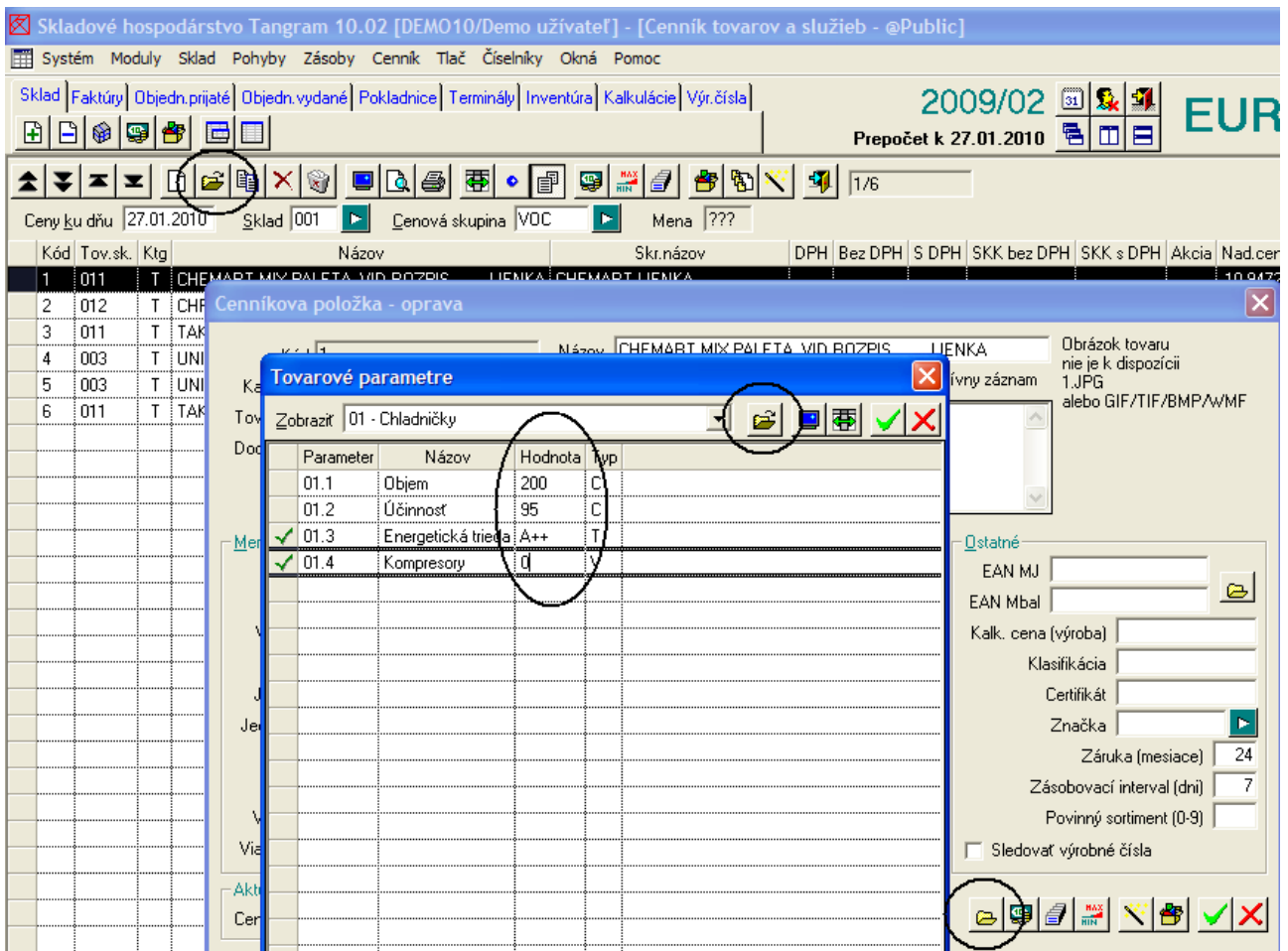

Ak chcete zadať hodnotu jednotlivých parametrov, nastavte kurzor na riadok s požadovaným parametrom a:

- kliknite na ikonu **Oprava hodnoty parametra** / [Enter], alebo
- kliknite priamo na stĺpec **Hodnota** v príslušnom riadku, alebo
- stlačte kláves [Enter].

Pozor!

Parametre, ktoré majú v stĺpci Typ C sú číselné parametre, zadajte ľubovoľné číslo.

Parametre, ktoré majú v stĺpci Typ T sú znakové (text) parametre. Zadajte ľubovoľné znaky (max 256).

Parametre, ktoré majú v stĺpci Typ V sú logické parametre. Pri týchto parametroch sú len 2 hodnoty:

0 = nie

1 = áno.

V prípade, že pre parameter typu V zadáte iné hodnoty ako 0 resp.1, program vygeneruje chybové hlásenie a chybnú hodnotu je potrebné opraviť na 0 resp.1, alebo ju zmazať :

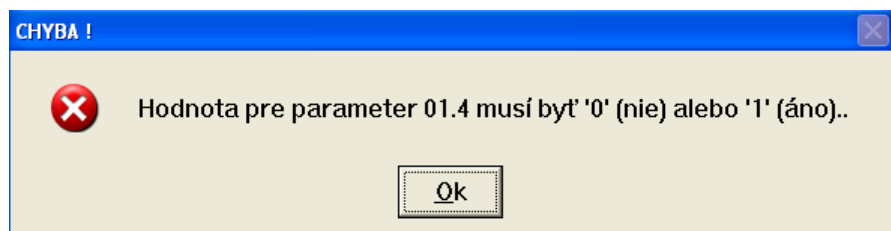

Ak zistíte, že pre daný parameter je nastavený nesprávny typ (C,T,V), musíte typ parametra opraviť v číselníku skupín v menu **Číselníky – Sklad – Tovarové parametre**.

 Parametre potvrdíte stlačením ikony **Uloženie zmien** / [F2] vo formulári na zadávanie parametrov.

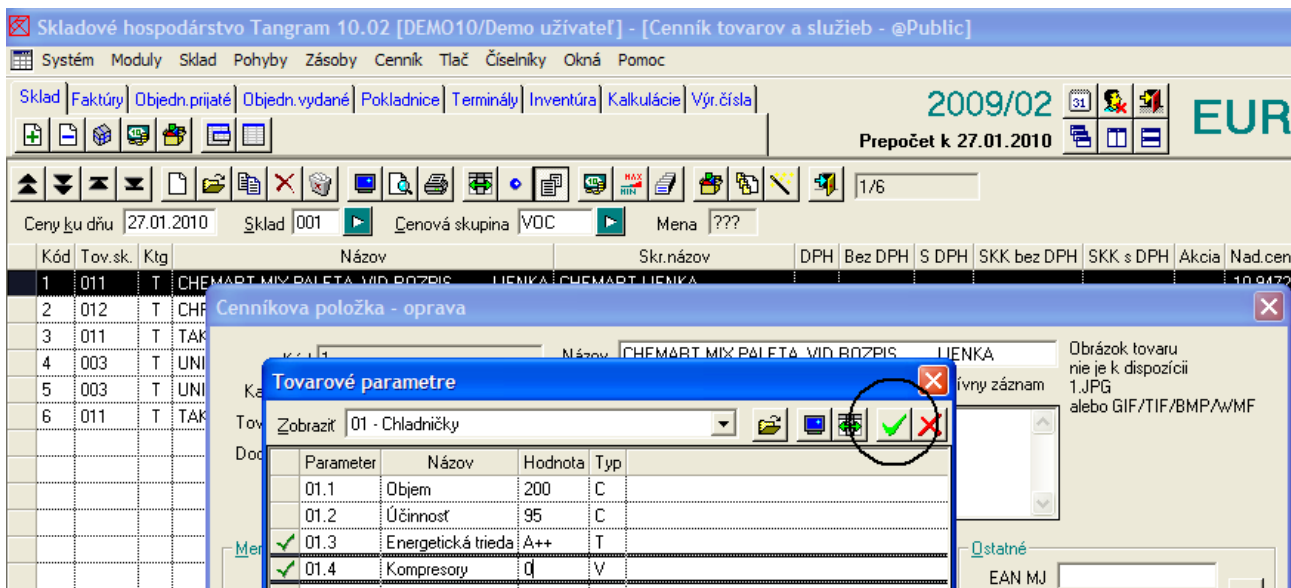

Skladové hospodárstvo Tangram 10.02 [DEMO10/Demo užívateľ] - [Cenník tovarov a služieb - @Public]

System Moduly Sklad Pohyby Zásoby Cenník Tlač Číselníky Okná Pomoc

Sklad Faktúry Objedn.prijaté Objedn.vydané Pokladnice Terminály Inventúra Kalkulácie Výr.čísła

2009/02 Prepočet k 27.01.2010 EUR

Ceny ku dňu 27.01.2010 Sklad 001 Cenová skupina VOC Mena ???

Kód	Tov.sk.	Ktg	Názov	Skr.názov	DPH	Bez DPH	S DPH	SKK bez DPH	SKK s DPH	Akcia	Nad.cen
1	011	T	CHEMART MIX PALETA MID ROZPIS LIENKA	CHEMART LIENKA							10,9172
2	012	T	CHF								
3	011	T	TAK								
4	003	T	UNI								
5	003	T	UNI								
6	011	T	TAK								

Cenniková položka - oprava

Kód: 01 Názov: Chladničky

Parameter	Názov	Hodnota	Typ
01.1	Objem	200	C
01.2	Účinnosť	95	C
01.3	Energetická trieda	A++	T
01.4	Kompresory	0	V

Obrázok tovaru nie je k dispozícii 1.JPG alebo GIF/TIF/BMP/WMF

Uloženie zmien (F2)

Následne je potrebné uložiť zmenenú cennikovú kartu tovaru kliknutím na ikonu **Uloženie zmien** / [F2] vo formulári cennikovej karty.

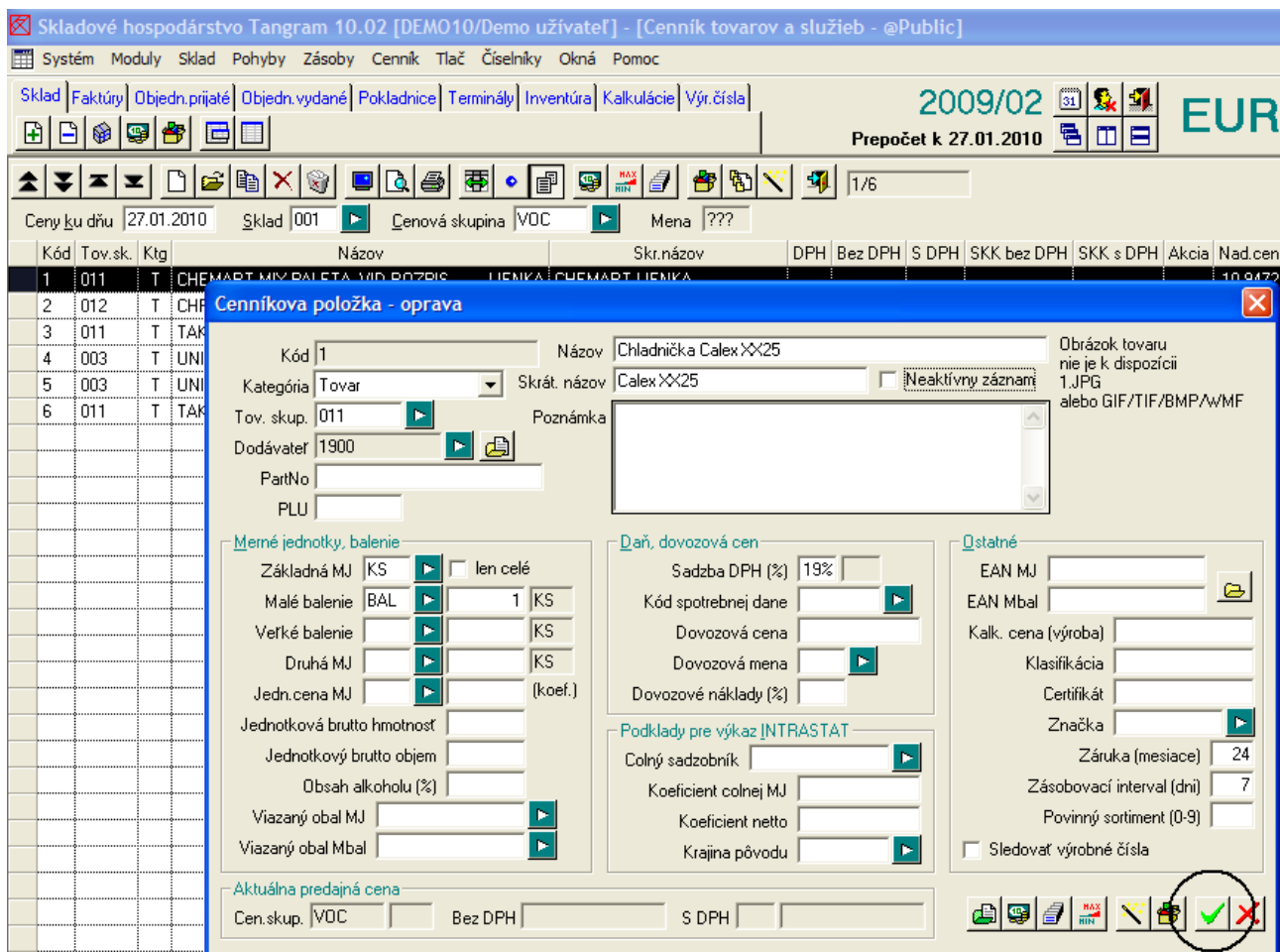

Skladové hospodárstvo Tangram 10.02 [DEMO10/Demo užívateľ] - [Cenník tovarov a služieb - @Public]

System Moduly Sklad Pohyby Zásoby Cenník Tlač Číselníky Okná Pomoc

Sklad Faktúry Objedn.prijaté Objedn.vydané Pokladnice Terminály Inventúra Kalkulácie Výr.čísła

2009/02 Prepočet k 27.01.2010 EUR

Ceny ku dňu 27.01.2010 Sklad 001 Cenová skupina VOC Mena ???

Kód	Tov.sk.	Ktg	Názov	Skr.názov	DPH	Bez DPH	S DPH	SKK bez DPH	SKK s DPH	Akcia	Nad.cen
1	011	T	CHEMART MIX PALETA MID ROZPIS LIENKA	CHEMART LIENKA							10,9172
2	012	T	CHF								
3	011	T	TAK								
4	003	T	UNI								
5	003	T	UNI								
6	011	T	TAK								

Cenniková položka - oprava

Kód: 1 Názov: Chladnička Calex XX25

Kategória: Tovar Skráť. názov: Calex XX25 Neaktívny záznam

Tov. skup.: 011 Poznámka:

Dodávateľ: 1900 PartNo: PLU:

Merné jednotky, balenie

Základná MJ: KS len celé

Malé balenie: BAL 1 KS

Veľké balenie: KS

Druhá MJ: KS

Jedn.cena MJ: (koef.)

Jednotková brutto hmotnosť:

Jednotkový brutto objem:

Obsah alkoholu (%):

Viazaný obal MJ:

Viazaný obal Mbal:

Daň, dovozová cen

Sadzba DPH (%): 19%

Kód spotrebnej dane:

Dovozová cena:

Dovozová mena:

Dovozové náklady (%):

Podklady pre výkaz INTRASTAT

Colný sadzovník:

Koeficient colnej MJ:

Koeficient netto:

Krajina pôvodu:

Statné

EAN MJ:

EAN Mbal:

Kalk. cena (výroba):

Klasifikácia:

Certifikát:

Značka:

Záruka (mesiace): 24

Zásobovací interval (dni): 7

Povinný sortiment (0-9):

Sledovať výrobné čísla

Aktuálna predajná cena

Cen.skup.: VOC Bez DPH S DPH

Uloženie zmien (F2)

Ak má cenniková karta pridelenú skupinu a zadané parametre, ikona **Tovarové parametre** / [F3] sa zmení na zelenú ikonu s listom papiera.

Ak chcete ku jednej cenníkovej karte pridať viacero skupín parametrov, môžete po zadaní hodnôt jednej skupiny opäť otvoriť zoznam skupín kliknutím na ikonu **Tovarové parametre** / [F3], vybrať ďalšiu skupinu a zadať hodnoty parametrov pre túto skupinu. Po uložení hodnôt parametrov môžete opäť vybrať ďalšiu skupinu a takto pokračovať podľa potreby.

Pozor! Pri kopírovaní cenníkovej karty program automaticky skopíruje aj hodnoty tovarových parametrov. Ak majú byť tovarové parametre iné, je potrebné ich v novej cenníkovej karte, ktorú ste vytvorili kopírovaním opraviť.

Oprava tovarových parametrov tovaru

Otvorte Cenník tovarov, vyhľadajte riadok s požadovanou cenníkovou kartou a otvorte ho na opravu. Kliknite na ikonu **Tovarové parametre** / [F3].

Parameter	Názov	Hodnota	Typ
01.1	Objem	200	C
01.2	Účinnosť	95	C
01.3	Energetická trieda	A++	T
01.4	Kompresory	0	V

V položke **Zobrazíť** vyberte z roletového menu voľbu **Všetky použité**.

Program zobrazí všetky parametre, ktoré majú vyplnený stĺpec **Hodnota**.

Voľba **Všetky použité skupiny** – program zobrazí všetky skupiny tovarových parametrov, ktoré ste priradili tovaru.

Voľba **Všetky** – zobrazí všetky parametre zo všetkých skupín.

Ak chcete pridať hodnotu nejakému parametru, ktorý nebol predtým zadaný, zvolte v položke **Zobrazíť** konkrétnu skupinu, v ktorej sa tento parameter nachádza a zobrazí sa zoznam všetkých jej parametrov (nielen vyplnených). Ak nevíete, v ktorej skupine sa parameter nachádza, zvolte voľbu **Všetky** a vyhľadajte požadovaný parameter.

Opravovať hodnoty parametrov však môžete aj priamo v prehliadači v menu Cenník – Tovarové parametre.

Prezeranie a oprava tovarových parametrov.

Cenník – Tovarové parametre

V tomto prehliadači môžete prezerat' všetky zadané tovarové parametre, opravovať ich prípadne mazať. Otvorte prehliadač v menu *Cenník – Tovarové parametre*.

Kód tovaru	Názov tovaru	Tov.s	Hodnota	Vložil	Vložené dňa	Zmenil	Zmenené dňa
1	Chladnička Calex XX25	011	200	DEMO	27.01.2010 16:14:16		
1	Chladnička Calex XX25	011	95	DEMO	27.01.2010 16:14:36		
1	Chladnička Calex XX25	011	A++	DEMO	27.01.2010 16:15:06	DEMO	27.01.2010 16:32:37
1	Chladnička Calex XX25	011	01.4	Kompresory	0	DEMO	27.01.2010 16:23:12
2	Televízor Panasonic TX40	012	PAR1.1P1	Prvý parameter z prvej skupiny parametrov	11 a	DEMO	27.01.2010 16:59:31
2	Televízor Panasonic TX40	012	PAR1.2P1	Druhý parameter z prvej skupiny	22	DEMO	27.01.2010 16:59:32
2	Televízor Panasonic TX40	012	PAR1.3P1	Tretí parameter z prvej skupiny	0	DEMO	27.01.2010 16:59:37

V prehliadači sa zobrazia všetky zadané parametre k jednotlivým cenníkovým kartám.

Pomocou ikony **Výberová podmienka** / [F5] je možné filtrovať zoznam tovarových parametrov podľa potreby.

V položkách *Názov*, *Hodnota*, *Názov tovaru* môžete zadávať čiastočné údaje pomocou „hviezdičkovej konvencie“.

Po potvrdení výberovej podmienky sa v prehliadači zobrazia len záznamy, ktoré vyhoveli zadanej výberovej podmienke. Ak chcete vidieť všetky záznamy, potvrdte prázdnu výberovú podmienku.

Oprava parametra

Vyhľadajte riadok s požadovaným tovarom a parametrom ručne alebo pomocou výberovej podmienky, nastavte kurzor na tento riadok a otvorte ho na opravu. Prepíšte požadovanú hodnotu novou a formulár uložte.

Zmazanie parametra

 Vyhľadajte riadok s požadovaným tovarom a parametrom ručne alebo pomocou výberovej podmienky, nastavte kurzor na tento riadok a kliknite na ikonu **Označenie riadka na zmazanie** / [Delete].

 Takto označte všetky požadované riadky a potom kliknite na ikonu **Zmazanie označených riadkov** / [Ctrl+Delete]. Všetky označené riadky budú nenávratne zmazané.

Pridanie nového parametra

V prehliadači parametrov môžete pridávať nové parametre. Výsledok je rovnocenný tomu, ak pridávate nové parametre priamo v cenníkovej karte.

 Kliknutím na ikonu **Nový riadok** / [Insert] sa otvorí formulár na pridanie nového parametra. Zadajte požadované hodnoty a formulár uložte.

Pridanie nového parametra kopírovaním

Nový parameter môžete zadať vyplnením prázdneho formulára alebo kopírovaním existujúceho parametra a následnou zmenou potrebných údajov.

Vyhľadajte riadok s požadovaným tovarom a parametrom ručne alebo pomocou výberovej podmienky, nastavte kurzor na tento riadok a kliknite na ikonu **Kopírovanie riadka** / [num +].

Otvorí sa formulár pre nový parameter, ktorý už je predvyplnený hodnotami podľa riadka, na ktorom je nastavený kurzor. Upravte požadovanú hodnotu a formulár uložte.

Prezeranie cenníkovej karty z prehliadača tovarových parametrov

V prípade, že pracujete v prehliadači tovarových parametrov a potrebuje si pozrieť údaje z cenníkovej karty tovaru, môžete tak urobiť priamo v tomto prehliadači.

Kliknutím na ikonu **Cenníková karta** / [F11] sa otvorí cenníková karta tovaru, na ktorom je práve nastavený kurzor.